

CATÁLOGO DE ÁRBOLES MONUMENTALES DE LA MANCOMUNIDAD RESERVA DEL SAJA

F RTEX VAL



VICEPRESIDENCIA
TERCERA DEL GOBIERNO
MINISTERIO
PARA LA TRANSICIÓN ECOLÓGICA
Y EL RETO DEMOGRÁFICO



Plan de Recuperación,
Transformación
y Resiliencia



Financiado por
la Unión Europea
NextGenerationEU

FORTEXVAL cuenta con el apoyo de la Fundación Biodiversidad del Ministerio para la Transición Ecológica y el Reto Demográfico (MITECO) en el marco del Plan de Recuperación, Transformación y Resiliencia (PRTR), financiado por la Unión Europea - NextGenerationEU.



Índice

Introducción.....	3
Mapa de localización.....	6
Listado actualizado de ejemplares.....	7
Fichas individuales.....	9
Referencias.....	32

Introducción

Cantabria, conocida por su belleza natural y gran biodiversidad, esconde entre sus riquezas más destacadas árboles monumentales o singulares; ejemplares que han crecido a lo largo de los años, transformándose en símbolos de la historia y cultura local. Estos árboles narran tiempos pasados y son testigos mudos de la evolución del paisaje.

Para ello, Cantabria autoriza al Consejo de Gobierno dictar unas normas para el desarrollo de medidas específicas administrativas y sancionadoras y así velar por estas especies forestales.

El Decreto 82/1985, de 29 de noviembre, por el que se aprobó el Reglamento de la Ley 6/1984, de 29 de octubre, sobre Protección y Fomento de las Especies Forestales Autóctonas, establecía la creación del "Inventario de ejemplares que se consideren excepcionales por su belleza, porte, longevidad, especie o cualquier otra circunstancia que lo aconseje". Tal como recoge el Decreto 82/1985, los ejemplares incluidos en el inventario gozarán de una especial protección, debiéndose adoptar las medidas necesarias que garanticen su conservación y mantenimiento.

La Orden de 28 de mayo de 1986, de la Consejería de Ganadería, Agricultura y Pesca, aprueba el Inventario Abierto de Árboles Singulares de Cantabria, incluyéndose inicialmente 70 ejemplares arbóreos y agrupaciones de árboles inventariados. Este inventario ha sido ampliado regularmente, añadiéndose nuevos ejemplares hasta los 214 árboles y agrupaciones actuales.

Así, y con el fin de proteger estos ejemplares y su entorno más inmediato de cualquier posible daño generado por las acciones a desarrollar, se establece un entorno de protección con radio equivalente a la altura del pie más alto que, según datos del inventario, ronda los 50 metros. Por tanto, como ámbito excluido para las actuaciones en relación a los Árboles Singulares inventariados se toma la circunferencia entorno a la base del árbol con radio igual a 50 metros.

Los árboles incluidos en el catálogo de Árboles Singulares de Cantabria han sido seleccionados con los siguiendo los siguientes criterios:

- La dimensión del árbol: el grosor del ejemplar, su altura, el tamaño de la copa o si presenta un porte inusual dentro de su especie.
- Criterios biológicos: la edad, el grado de rareza dentro de una determinada comarca, si se encuentra en el límite de su distribución natural o en un hábitat excepcional, etc.
- Criterios estéticos: la belleza del árbol o arboleda en su conjunto, e indicadores como el valor estético de su porte o su colorido, o si pertenece a un paisaje sobresaliente.
- Criterios históricos y tradicionales: aspectos culturales de distinto tipo, especialmente si el ejemplar está asociado a algún hecho histórico o cultural, si está enclavado en un edificio histórico, o si forma parte de mitos o tradiciones.

En el territorio de la Mancomunidad Reserva del Saja, en adelante MRS, se pueden encontrar majestuosos robles y solemnes hayas, con características únicas que merecen ser reconocidas y protegidas. La elaboración de este catálogo profundiza en la naturaleza de los árboles monumentales, descubriendo su importancia ecológica, cultural y su papel en la conservación del medio ambiente.

La MRS en el desarrollo del Proyecto Fortexval ha seguido fielmente esos mismos criterios para actualizar el estado de los ejemplares inventariados y para la selección de nuevos pies a incluir.

En la elaboración del presente documento se ha contado con información procedente de diversas fuentes; bibliográficas, digitales y entrevistas con expertos en el tema (Agentes del Medio Natural, dependientes de la Dirección General de Montes y Biodiversidad del Gobierno de Cantabria) y población local.

El catálogo conformado, ha dado como resultado un total de 23 ejemplares; 15 de ellos ya existente en el inventario oficial y 8 nuevos árboles. Desglosado de la siguiente manera:

- Los ejemplares que se localizan en el municipio de los Tojos según el inventario público de Árboles Singulares de la Dirección General de Montes y Biodiversidad son 6 (uno de fácil acceso, el nº 170 en Monte del Jilguero, y otros cinco, nº 171, nº 172, nº 173, nº 174 y nº 175, con acceso bastante malo, en el Monte Prao) pero no son objeto del presente catálogo ya que la ubicación en la que se encuentran no se corresponde exactamente con este municipio y si con una Mancomunidad limítrofe, Mancomunidad Campoo- Cabuérniga, que comparte terreno comunal dedicado a pastos y por lo tanto pertenece a otra entidad supramunicipal que excede el ámbito geográfico de estudio.
- Se mantienen los 2 ejemplares del municipio de Cabuérniga (nº 5 y nº 12).
- Los ejemplares en el municipio de Ruate son 13. Tres de ellos en el MUP Monte Aá y el resto en la localidad de Uceda en el MUP Río los Vados. Los primeros se han separado en fichas independientes (nº 26 A, nº 26 B, nº 26 C) ya que se considera que tienen entidad suficiente como no agruparse en un único campo como así aparece en el inventario publicado por la administración.
- Existen 3 árboles del inventario oficial que se han eliminado del presente catálogo por ser ejemplares muertos. Todos ellos se localizaban en el municipio de Ruate, las dos hayas en Uceda y el roble en la zona de Monte Aá. Aunque por su popularidad si se les hace una mención especial.

nº 26 Cubilón
nº 29 Haya de la Escampauca
nº 31 Haya de Coterá Pumar

El Cubilón, fue una enorme cajiga que en los años 90 fue cercenada por un vendaval y a día de hoy sólo quedan unos restos y un monumento conmemorativo de acero corten que muestra el volumen perimetral de dicho árbol. Situado en un maravilloso entorno, en el que se pueden encontrar otros fenomenales robles como El Mellizo, Belén y otro Roble. Esta cajiga medía 28 metros de altura y de perímetro 15 metros.

Con respecto a los otros dos ejemplares; algunas de las fuentes escritas oficiales consultadas atestiguan que solo estaría muerta la de Coterá Pumar, mientras que la gente que trabaja para la protección de la zona asegura que La Escampauca fue asesinada. Lo que si queda constancia es que a día de hoy no se han encontrado restos de ninguna de las dos hayas.



Imagen 1. Fotografía histórica del Cubilón. Año 1912



Imagen 2. Fotografía del estado actual del Cubilón y el monumento conmemorativo. Año 2024

Mapa de localización

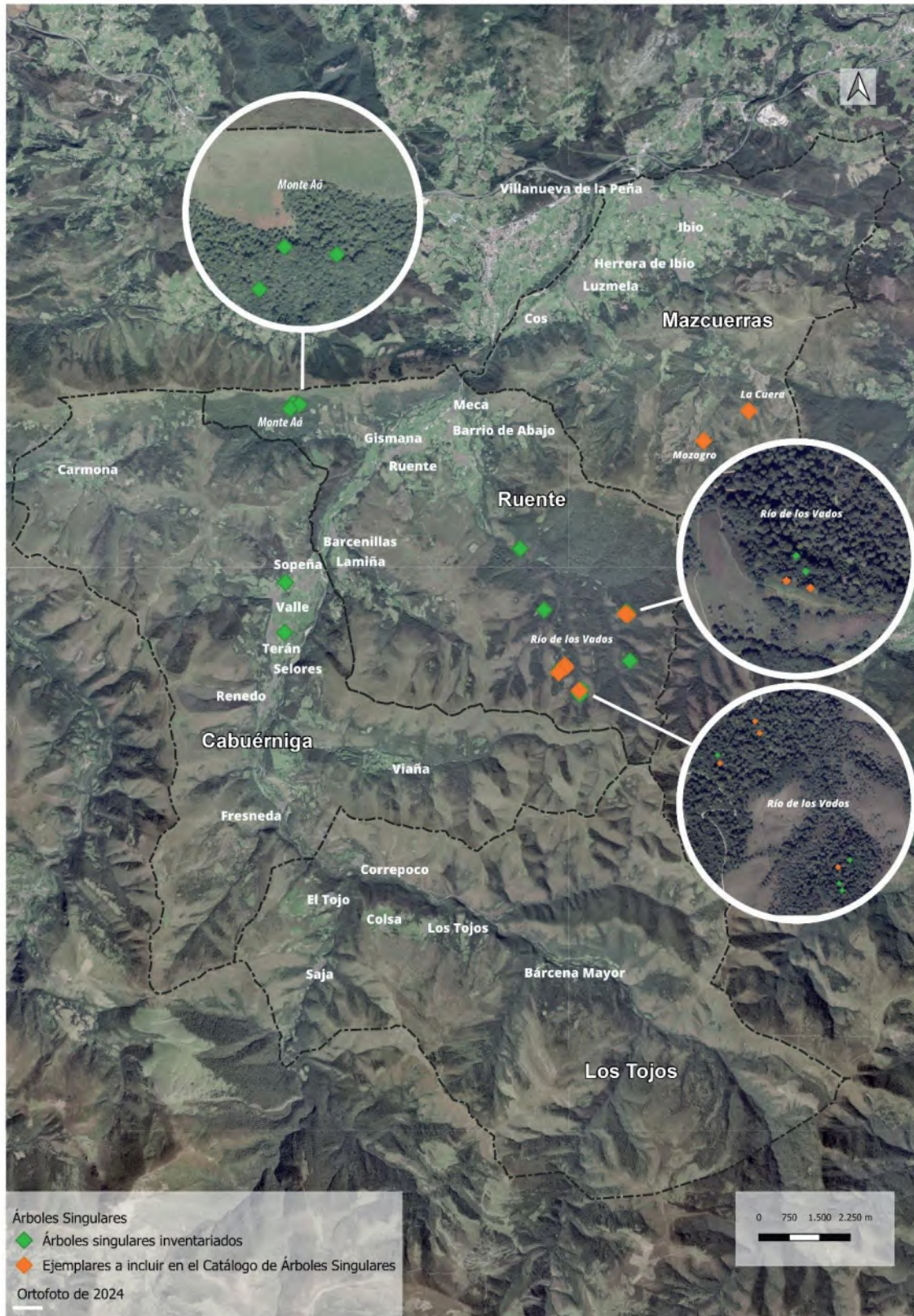

Listado actualizado de ejemplares

Esta primera tabla muestra un listado actualizado de los ejemplares monumentales que ya forman parte del inventario forestal público, con la numeración oficial correspondiente.

Árboles singulares inventariados			
Nº	Nombre	Nombre científico	Municipio
5	La Castañera de Terán	Castanea sativa Miller.	Cabuérniga
9	El Roble de Canalejas	Quercus robur L.	Ruente
12	El Plátano de Sopeña	Platanus hispanica Miller ex Munchh.	Cabuérniga
18	El Haya de Bujilices	Fagus sylvatica L.	Ruente
20	Haya de Olar	Fagus sylvatica L.	Ruente
26 A	Roble Arriaga	Quercus robur L.	Ruente
26 B	Roble Belén	Quercus robur L.	Ruente
26 C	Roble Mellizo	Quercus robur L.	Ruente
30	El Roble Tumbado	Quercus robur L.	Ruente
34	El Roble Joven	Quercus robur L.	Ruente
35	El Roble Viejo	Quercus robur L.	Ruente
36	El Roble Gordo	Quercus robur L.	Ruente
38	El Roble de Buzaloso	Quercus robur L.	Ruente
127	Pino de Monterrey	Pinus radiata D. Don	Ruente
128	Tuya gigante	Thuja plicata D. Don	Ruente

En esta segunda tabla se establecen los ejemplares propuestos como singulares que han sido localizados en el municipio de Mazcuerras en el entorno de Silla Oso y otros más que se ubican en el Monte Río los Vados, municipio de Ruento. Su numeración no atiende a criterios y orden de ningún tipo.

Ejemplares a incluir en el Catálogo de Árboles Singulares				
Nº	Nombre	Nombre científico	Municipio	Localización
1	Roble, cagiga	(<i>Quercus robur L.</i>)	Mazcuerras	Silla Oso
2	Roble, cagiga	(<i>Quercus robur L.</i>)	Mazcuerras	Silla Oso
3	Haya	(<i>Fagus sylvatica</i>)	Ruento	La Tabla, Ucieda
4	Haya	(<i>Fagus sylvatica</i>)	Ruento	La Tabla, Ucieda
5	Roble, cagiga	(<i>Quercus robur L.</i>)	Ruento	La Tabla, Ucieda
6	Roble, cagiga	(<i>Quercus robur L.</i>)	Ruento	Bujilices, Ucieda
7	Roble, cagiga	(<i>Quercus robur L.</i>)	Ruento	La Coterá, Ucieda
8	Roble, cagiga	(<i>Quercus robur L.</i>)	Ruento	La Coterá, Ucieda

Fichas individuales

FICHA Nº 5 ÁRBOLES MONUMENTALES	
Especie	
Nombre común	Castaño "Castañera de Terán"
Nombre científico	<i>Castanea sativa</i>
Localización	
Paraje	Entre la iglesia, el cementerio, el colegio y las escuelas
Término municipal	Cabuérniga
Ubicación GPS	X_ETRS89: 394.551,00 Y_ETRS89: 4.785.970,00
Espacio Natural Protegido	NO
Características	
Altura (m)	-
Perímetro (a 1,3m)	-
Estado Fitosanitario	
<p>Bueno. Considerada como monumental, se encuentran varios ejemplares centenarios, entre ellos El Avión y La Olla. Permanecen los restos del famoso Cuatro Patas, el mayor de todos. Otro individuo singular, El Duende, se cayó.</p>	
Entorno	
<p>Ubicada en el núcleo de Terán, donde se localizan también las antiguas escuelas del s. XIX, catalogadas como Bien de Interés Cultural junto a la Castañera. Declarado conjunto histórico en 2004. En Cantabria es de los pocos ejemplos de arquitectura neoclásica. Junto a este conjunto destaca la iglesia de Santa Eulalia del siglo XVIII, aunque sus orígenes datan del siglo XI.</p>	



FICHA Nº 9 ÁRBOLES MONUMENTALES

Especie	
Nombre común	Roble, cagiga "El Roble de Canalejas"
Nombre científico	<i>Quercus robur L.</i>
Localización	
Paraje	Tramo B-III del monte Río de los Vados
Término municipal	Ruente
Ubicación GPS	X_ETRS89: 400.902,00 Y_ETRS89: 4.786.543,00
Espacio Natural Protegido	SI
Características	
Altura (m)	30
Perímetro (a 1,3m)	3,3
Estado Fitosanitario	
Bueno. Excelente ejemplar que destaca por su perfecto fuste, limpio y derecho como una vela hasta los 20 m.	
Entorno	
<p>En el Monte Ucieda que está incluido dentro del Parque Natural Saja-Besaya y de la Reserva Nacional de Caza Saja, es Zona de Especial Conservación (ZEC) Valles Altos del Nansa y Saja y Alto Campoo. Siendo uno de los paisajes más característicos del Valle. Para llegar hay que pasar todo el pueblo (arquitectura civil montañesa de los siglos XVII y XVIII) hasta la Casa del Monte o la Campa de Ucieda. En ésta, se celebra el primer domingo de septiembre la tradicional Fiesta del Cocido Montañés, declarada de Interés Turístico Regional. Recomendable seguir la ruta: "Los Puentes de Ucieda" o "Sendero de Rozas" o "Monte Río de los Vados".</p>	



FICHA Nº 12 ÁRBOLES MONUMENTALES

Especie	
Nombre común	Platanero "El plátano de Sopeña"
Nombre científico	<i>Platanus hispanica</i> Miller ex Munchh.
Localización	
Paraje	Sopeña, junto al cuartel de la guardia civil
Término municipal	Cabuérniga
Ubicación GPS	X_ETRS89: 394.569,00 Y_ETRS89: 4.787.209,00
Espacio Natural Protegido	NO
Características	
Altura (m)	30
Perímetro (a 1,3m)	3,4
Estado Fitosanitario	
Excelente. Precioso ejemplar cuya copa de forma aovada está perfectamente proporcionada, dándole un valor ornamental excepcional.	
Entorno	
Ubicada en el núcleo de Sopeña, núcleo tradicional de viviendas donde se pueden ver casas en hilera, casonas, declarado conjunto de interés turístico. Perteneciente al municipio de Cabuérniga.	



FICHA Nº 18 ÁRBOLES MONUMENTALES

Especie		
Nombre común	Haya	
Nombre científico	<i>Fagus sylvatica L.</i>	
Localización		
Paraje	Sitio Bujilices, junto al río de la Toba	
Término municipal	Ruente	
Ubicación GPS	X_ETRS89: 401.814,00 Y_ETRS89:4.784.467,00	
Espacio Natural Protegido	SI	
Características		
Altura (m)	30	
Perímetro (a 1,3m)	3,95	
Estado Fitosanitario		
Bueno. Gran haya de amplia copa.		
Entorno		
<p>En el Monte Ucieda que está incluido dentro del Parque Natural Saja-Besaya y de la Reserva Nacional de Caza Saja, es Zona de Especial Conservación (ZEC) Valles Altos del Nansa y Saja y Alto Campoo. Siendo uno de los paisajes más característicos del Valle. Para llegar hay que pasar todo el pueblo (arquitectura civil montañesa de los siglos XVII y XVIII) hasta la Casa del Monte o la Campa de Ucieda. En ésta, se celebra el primer domingo de septiembre la tradicional Fiesta del Cocido Montañés, declarada de Interés Turístico Regional. Recomendable seguir la ruta: 'Los Puentes de Ucieda' o 'Sendero de Rozas' o 'Monte Río de los Vados.</p>		

FICHA Nº 20 ÁRBOLES MONUMENTALES

Especie			
Nombre común	Haya "El Haya de Olar"		
Nombre científico	<i>Fagus sylvatica</i> L.		
Localización			
Paraje	Sitio Llana de Olar, en el Monte Río de los Vados (Tramo B-I)		
Término municipal	Ruente		
Ubicación GPS	X_ETRS89: 403.058,00 Y_ETRS89: 4.785.275,00		
Espacio Natural Protegido	SI		
Características			
Altura (m)	35		
Perímetro (a 1,3m)	3,85		
		Estado Fitosanitario	
		Bueno. Magnífico ejemplar, de amplísima copa. Destaca su gran tronco, bien ramificado a partir de los ocho metros y perfectamente conformado.	
Entorno			
<p>En el Monte Ucieda que está incluido dentro del Parque Natural Saja-Besaya y de la Reserva Nacional de Caza Saja, es Zona de Especial Conservación (ZEC) Valles Altos del Nansa y Saja y Alto Campoo. Siendo uno de los paisajes más característicos del Valle. Para llegar hay que pasar todo el pueblo (arquitectura civil montañesa de los siglos XVII y XVIII) hasta la Casa del Monte o la Campa de Ucieda. En ésta, se celebra el primer domingo de septiembre la tradicional Fiesta del Cocido Montañés, declarada de Interés Turístico Regional. Recomendable seguir la ruta: 'Los Puentes de Ucieda' o 'Sendero de Rozas' o 'Monte Río de los Vados (El recorrido Largo).</p>			

FICHA Nº 26 A ÁRBOLES MONUMENTALES

Especie		
Nombre común	Roble, cajiga "Arriaga"	
Nombre científico	<i>Quercus robur L.</i>	
Localización		
Paraje	Monte Aá, nº 10, próximo al Cubilón	
Término municipal	Ruente	
Ubicación GPS	N 43º16.199' W 4º17.815'	
Espacio Natural Protegido	NO	
Características		
Altura (m)	12,30	
Perímetro (a 1,3m)	26	
Estado Fitosanitario		
Regular		
Entorno		
<p>Situado en un maravilloso entorno natural como es monte Aá en Ruente, en el que se pueden encontrar otros fenomenales robles como El Mellizo, Belén y Monumento a Cubilón. Esta cajiga medía 28 metros de altura y de perímetro 15 metros.</p>		

FICHA Nº 26 B ÁRBOLES MONUMENTALES

Especie		
Nombre común	Roble, cajiga "Belén"	
Nombre científico	<i>Quercus robur L.</i>	
Localización		
Paraje	Monte Aá, nº 10, próximo al Cubilón	
Término municipal	Ruente	
Ubicación GPS	N 43º16.217' W 4º17.616'	
Espacio Natural Protegido	NO	
Características		
Altura (m)	16	
Perímetro (a 1,3m)	10	
Estado Fitosanitario		
Regular		
Entorno		
Situado en un maravilloso entorno, en el que se pueden encontrar otros fenomenales robles como El Mellizo, Monumento Cubilón y otro Roble. Esta cajiga medía 28 metros de altura y de perímetro 15 metros.		

FICHA Nº 26 C ÁRBOLES MONUMENTALES

Especie		
Nombre común	Roble, cajiga "Mellizo"	
Nombre científico	<i>Quercus robur L.</i>	
Localización		
Paraje	Monte Aá, nº 10, próximo al Cubilón	
Término municipal	Ruente	
Ubicación GPS	N 43º16.188' W 4º17.699'	
Espacio Natural Protegido	NO	
Características		
Altura (m)	32	
Perímetro (a 1,3m)	8,81	
Estado Fitosanitario		
Malo		
Entorno		
Situado en un maravilloso entorno, en el que se pueden encontrar otros fenomenales robles como El Roble posible Arriaga, Belén y Monumento a Cubilón.		

FICHA Nº 30 ÁRBOLES MONUMENTALES

Especie		
Nombre común	Roble, cajiga "Roble Tumbao"	
Nombre científico	<i>Quercus robur L.</i>	
Localización		
Paraje	Bujilices, tramo B-I del monte "Río de los Vados"	
Término municipal	Ucieda (Ruento)	
Ubicación GPS	X_ETRS89: 401.828,00 Y_ETRS89: 4.784.436,00	
Espacio Natural Protegido	SI	
Características		
Altura (m)	10 tumbado	
Perímetro (a 1,3m)	5,7	
Estado Fitosanitario		
<p>Bueno. Se trata de un grueso tronco tumbado a partir del cual surgen ramas que son verdaderos árboles de 18 a 20 m de altura, formando un conjunto excepcional.</p>		
Entorno		
<p>En el Monte Ucieda que está incluido dentro del Parque Natural Saja-Besaya y de la Reserva Nacional de Caza Saja, es Zona de Especial Conservación (ZEC) Valles Altos del Nansa y Saja y Alto Campoo. Siendo uno de los paisajes más característicos del Valle. Para llegar hay que pasar todo el pueblo (arquitectura civil montañesa de los siglos XVII y XVIII) hasta la Casa del Monte o la Campa de Ucieda. En ésta, se celebra el primer domingo de septiembre la tradicional Fiesta del Cocido Montañés, declarada de Interés Turístico Regional. Recomendable seguir la ruta: 'Los Puentes de Ucieda' o 'Sendero de Rozas' o 'Monte Río de los Vados'.</p>		

FICHA Nº 34 ÁRBOLES MONUMENTALES

Especie		
Nombre común	Roble, cajiga "El Roble Joven"	
Nombre científico	<i>Quercus robur L.</i>	
Localización		
Paraje	La Cotera, tramo A-III del monte "Río de los Vados"	
Término municipal	Ruente	
Ubicación GPS	X_ETRS89: 402.968,00 Y_ETRS89: 4.786.489,00	
Espacio Natural Protegido	SI	
Características		
Altura (m)	25	
Perímetro (a 1,3m)	3,28	
Estado Fitosanitario		
Excelente. Excelente cajiga que destaca por un porte de extraordinaria belleza.		
Entorno		
<p>En el Monte Ucieda que está incluido dentro del Parque Natural Saja-Besaya y de la Reserva Nacional de Caza Saja, es Zona de Especial Conservación (ZEC) Valles Altos del Nansa y Saja y Alto Campoo. Siendo uno de los paisajes más característicos del Valle. Para llegar hay que pasar todo el pueblo (arquitectura civil montañesa de los siglos XVII y XVIII) hasta la Casa del Monte o la Campa de Ucieda. En ésta, se celebra el primer domingo de septiembre la tradicional Fiesta del Cocido Montañés, declarada de Interés Turístico Regional. Recomendable seguir la ruta: 'Los Puentes de Ucieda' o 'Sendero de Rozas' o 'Monte Río de los Vados (Tramo largo).</p>		

FICHA Nº 35 ÁRBOLES MONUMENTALES

Especie		
Nombre común	Roble, cajiga "El Roble Viejo"	
Nombre científico	<i>Quercus robur L.</i>	
Localización		
Paraje	La Cotera, tramo A-III del monte "Río de los Vados"	
Término municipal	Ruente	
Ubicación GPS	X_ETRS89: 402.991,00 Y_ETRS89: 4.786.452,00	
Espacio Natural Protegido	SI	
Características		
Altura (m)	20	
Perímetro (a 1,3m)	4,64	
Estado Fitosanitario		
Bueno. Roble ahuecado y bifurcado desde la base en cuatro pies		
Entorno		
<p>En el Monte Ucieda que está incluido dentro del Parque Natural Saja-Besaya y de la Reserva Nacional de Caza Saja, es Zona de Especial Conservación (ZEC) Valles Altos del Nansa y Saja y Alto Campoo. Siendo uno de los paisajes más característicos del Valle. Para llegar hay que pasar todo el pueblo (arquitectura civil montañesa de los siglos XVII y XVIII) hasta la Casa del Monte o la Campa de Ucieda. En ésta, se celebra el primer domingo de septiembre la tradicional Fiesta del Cocido Montañés, declarada de Interés Turístico Regional. Recomendable seguir la ruta: 'Los Puentes de Ucieda' o 'Sendero de Rozas' o 'Monte Río de los Vados'.</p>		

FICHA Nº 36 ÁRBOLES MONUMENTALES

Especie		
Nombre común	Roble, cagiga "El Roble Gordo"	
Nombre científico	<i>Quercus robur L.</i>	
Localización		
Paraje	Bujilices, tramo B-I del monte "Río de los Vados"	
Término municipal	Ruente	
Ubicación GPS	X_ETRS89: 401.860,00 Y_ETRS89: 4.784.565,00	
Espacio Natural Protegido	SI	
Características		
Altura (m)	3 + 20	
Perímetro (a 1,3 m)	En origen 12,2	
Estado Fitosanitario		
Bueno. Roble de inmenso tronco del que parten 30 ramas jóvenes de unos 10 metros de altura.		
Entorno		
<p>En el Monte Ucieda que está incluido dentro del Parque Natural Saja-Besaya y de la Reserva Nacional de Caza Saja, es Zona de Especial Conservación (ZEC) Valles Altos del Nansa y Saja y Alto Campoo. siendo uno de los paisajes más característicos del Valle. Para llegar hay que pasar todo el pueblo (arquitectura civil montañesa de los siglos XVII y XVIII) hasta la Casa del Monte o la Campa de Ucieda. En ésta, se celebra el primer domingo de septiembre la tradicional Fiesta del Cocido Montañés, declarada de Interés Turístico Regional. Recomendable seguir la ruta: 'Los Puentes de Ucieda' o 'Sendero de Rozas' o 'Monte Río de los Vados.</p>		

FICHA Nº 38 ÁRBOLES MONUMENTALES

Especie	
Nombre común	Roble, cajiga "El Roble Buzalghoso"
Nombre científico	<i>Quercus robur</i> L.
Localización	
Paraje	La Tabla "Río de los Vados"
Término municipal	Ruente
Ubicación GPS	X_ETRS89: 401.290,00 Y_ETRS89: 4.785.013,00
Espacio Natural Protegido	SI
Características	
Altura (m)	25
Perímetro (a 1,3m)	6,4
	
Estado Fitosanitario	
Bueno. Hermoso roble con un tronco que se ramifica ampliamente para formar una bonita y perfectamente proporcionada copa.	
Entorno	
<p>En el Monte Ucieda que está incluido dentro del Parque Natural Saja-Besaya y de la Reserva Nacional de Caza Saja, es Zona de Especial Conservación (ZEC) Valles Altos del Nansa y Saja y Alto Campoo. siendo uno de los paisajes más característicos del Valle. Para llegar hay que pasar todo el pueblo (arquitectura civil montañesa de los siglos XVII y XVIII) hasta la Casa del Monte o la Campa de Ucieda. En ésta, se celebra el primer domingo de septiembre la tradicional Fiesta del Cocido Montañés, declarada de Interés Turístico Regional. Recomendable seguir la ruta: 'Los Puentes de Ucieda' o 'Sendero de Rozas' o 'Monte Río de los Vados.</p>	

FICHA Nº 127 ÁRBOLES MONUMENTALES

Especie	
Nombre común	Pino de Monterrey
Nombre científico	<i>Pinus radiata D. Don</i>
Localización	
Paraje	Sitio Millagre, Monte Río de los Vados
Término municipal	Ruente
Ubicación GPS	X_ETRS89: 400.354,00 Y_ETRS89: 4.788.037,00
Espacio Natural Protegido	SI
Características	
Altura (m)	30
Perímetro (a 1,3m)	3,98
Estado Fitosanitario	
Bueno	
Entorno	
<p>En el Monte Ucieda que está incluido dentro del Parque Natural Saja-Besaya y de la Reserva Nacional de Caza Saja, es Zona de Especial Conservación (ZEC) Valles Altos del Nansa y Saja y Alto Campoo. siendo uno de los paisajes más característicos del Valle. Para llegar hay que pasar todo el pueblo (arquitectura civil montañesa de los siglos XVII y XVIII) y se localiza antes de llegar a la Casa del Monte o la Campa de Ucieda. En ésta, se celebra el primer domingo de septiembre la tradicional Fiesta del Cocido Montañés, declarada de Interés Turístico Regional. Recomendable seguir la ruta: 'Los Puentes de Ucieda' o 'Sendero de Rozas' o 'Monte Río de los Vados'.</p>	

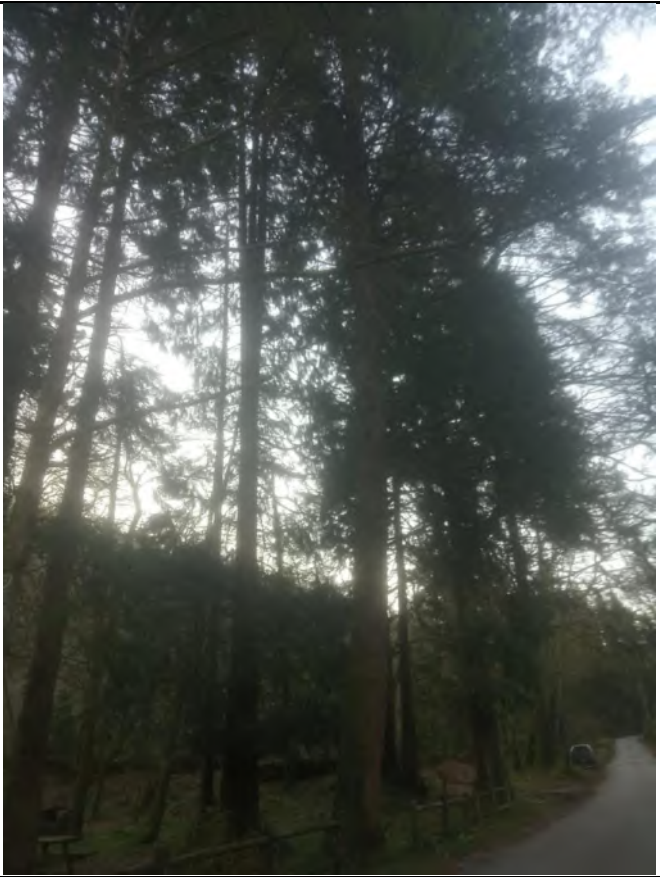

FICHA Nº 128 ÁRBOLES MONUMENTALES

Especie		
Nombre común	Tuya	
Nombre científico	<i>Thuja gigantea</i> Nutt.	
Localización		
Paraje	Sitio de Millagre, Monte Río de Los Vados.	
Término municipal	Ruente	
Ubicación GPS	X_ETRS89: 400.335,00 Y_ETRS89: 4.788.043,00	
Espacio Natural Protegido	SI	
Características		
Altura (m)	23	
Perímetro (a 1,3m)	3,24	
Estado Fitosanitario		
Muy bueno. Son dos ejemplares		
Entorno		
<p>En el Monte Ucieda que está incluido dentro del Parque Natural Saja-Besaya y de la Reserva Nacional de Caza Saja, es Zona de Especial Conservación (ZEC) Valles Altos del Nansa y Saja y Alto Campoo. siendo uno de los paisajes más característicos del Valle. Para llegar hay que pasar todo el pueblo (arquitectura civil montañesa de los siglos XVII y XVIII) y ésta antes de la Casa del Monte o la Campa de Ucieda. En ésta, se celebra el primer domingo de septiembre la tradicional Fiesta del Cocido Montañés, declarada de Interés Turístico Regional. Recomendable seguir la ruta: 'Los Puentes de Ucieda' o 'Sendero de Rozas' o 'Monte Río de los Vados.</p>		

FICHA Nº 1 ÁRBOLES A INCLUIR EN EL INVENTARIO

Especie		
Nombre común	Roble, cagiga	
Nombre científico	<i>Quercus robur L.</i>	
Localización		
Paraje	Braña de Silla oso. En la parte baja de la Braña Silla Oso en un costado de la pista de tierra que va a la Cuera.	
Término municipal	Mazcuerras	
Ubicación GPS	N43º15.849´ W4º10.372´	
Espacio Natural Protegido	NO	
Características		
Altura (m)	20	
Perímetro (a 1,3m)	4,70	
Estado Fitosanitario		
Bueno. Pero, con síntomas de haber sufrido quemas y la pérdida de parte de su tronco original.		
Entorno		
Dentro del municipio de Mazcuerras, coger CA-811 o CA-810 en dirección a Herrera de Ibio. Una vez pasado todo el pueblo hay un monumento que representa el abrazo de la Anjana, continuar por la pista en dirección SILLA OSO.		

FICHA Nº 2 ÁRBOLES A INCLUIR EN EL INVENTARIO

Especie	
Nombre común	Roble, cagiga
Nombre científico	<i>Quercus robur L.</i>
Localización	
Paraje	Braña de Silla oso. La Cuera
Término municipal	Mazcuerras
Ubicación GPS	N43º16.193' W4º 09.510'
Espacio Natural Protegido	NO
Características	
Altura (m)	35
Perímetro (a 1,3m)	5,05
	
Estado Fitosanitario	
Bueno	
Entorno	
<p>Dentro del municipio de Mazcuerras, coger CA-811 o CA-810 en dirección a Herrera de Ibio. Una vez pasado todo el pueblo hay un monumento que representa el abrazo de la Anjana, continuar por la pista en dirección SILLA OSO. Sitio de la Cuera</p>	

FICHA Nº 3 ÁRBOLES A INCLUIR EN EL INVENTARIO

Especie	
Nombre común	Haya
Nombre científico	<i>(Fagus sylvatica)</i>
Localización	
Paraje	Ucieda, lugar la Tabla
Término municipal	Ruente
Ubicación GPS	N 43º 12' 45,9 " W 4º 12' 47,5"
Espacio Natural Protegido	SI
Características	
Altura (m)	20 o 25
Perímetro (a 1,3m)	4,5
	
Estado Fitosanitario	
Bueno	
Entorno	
<p>Dentro del municipio de Ruente, En el Monte Ucieda que está incluido dentro del Parque Natural Saja-Besaya y de la Reserva Nacional de Caza Saja, es Zona de Especial Conservación (ZEC) Valles Altos del Nansa y Saja y Alto Campoo. siendo uno de los paisajes más característicos del Valle. Para llegar hay que pasar todo el pueblo (arquitectura civil montañesa de los siglos XVII y XVIII) y se localiza antes de llegar a la Casa del Monte o la Campa de Ucieda. En ésta, se celebra el primer domingo de septiembre la tradicional Fiesta del Cocido Montañés, declarada de Interés Turístico Regional. Recomendable seguir la ruta: 'Los Puentes de Ucieda' o 'Sendero de Rozas' o 'Monte Río de los Vados.</p>	

FICHA Nº 4 ÁRBOLES A INCLUIR EN EL INVENTARIO

Especie	
Nombre común	Haya
Nombre científico	<i>Fagus sylvatica</i>
Localización	
Paraje	Ucieda, lugar la Tabla
Término municipal	Ruente
Ubicación GPS	N 43º 12' 46,7'' W 4º 12' 48,3''
Espacio Natural Protegido	SI
Características	
Altura (m)	30 o 35
Perímetro (a 1,3m)	3,61
Estado Fitosanitario	
Bueno	
Entorno	
<p>Dentro del municipio de Ruente, en el Monte Ucieda que está incluido dentro del Parque Natural Saja-Besaya y de la Reserva Nacional de Caza Saja, es Zona de Especial Conservación (ZEC) Valles Altos del Nansa y Saja y Alto Campoo, siendo uno de los paisajes más característicos del Valle. Para llegar hay que pasar todo el pueblo (arquitectura civil montañesa de los siglos XVII y XVIII) y se localiza antes de llegar a la Casa del Monte o la Campa de Ucieda. En ésta, se celebra el primer domingo de septiembre la tradicional Fiesta del Cocido Montañés, declarada de Interés Turístico Regional. Recomendable seguir la ruta: 'Los Puentes de Ucieda' o 'Sendero de Rozas' o 'Monte Río de los Vados'.</p>	



FICHA Nº 5 ÁRBOLES A INCLUIR EN EL INVENTARIO

Especie		
Nombre común	Roble, cagiga	
Nombre científico	<i>Quercus robur</i>	
Localización		
Paraje	Ucieda, lugar la Tabla	
Término municipal	Ruente	
Ubicación GPS	N 43º12'40.6'' W 4º 12'52.7''	
Espacio Natural Protegido	SI	
Características		
Altura (m)	20	
Perímetro (a 1,3 m)	3,8	
Estado Fitosanitario		
Bueno		
Entorno		
<p>Dentro del municipio de Ruente, Ucieda, en las inmediaciones del roble de Buzaloso, se encuentra rodeado de más robles y hayas de grandes dimensiones. En el Monte Ucieda que está incluido dentro del Parque Natural Saja-Besaya y de la Reserva Nacional de Caza Saja, es Zona de Especial Conservación (ZEC) Valles Altos del Nansa y Saja y Alto Campoo. siendo uno de los paisajes más característicos del Valle. Para llegar hay que pasar todo el pueblo (arquitectura civil montañesa de los siglos XVII y XVIII) y se localiza antes de llegar a la Casa del Monte o la Campa de Ucieda. En ésta, se celebra el primer domingo de septiembre la tradicional Fiesta del Cocido Montañés, declarada de Interés Turístico Regional. Recomendable seguir la ruta: 'Los Puentes de Ucieda' o 'Sendero de Rozas' o 'Monte Río de los Vados'.</p>		

FICHA Nº 6 ÁRBOLES A INCLUIR EN EL INVENTARIO

Especie		
Nombre común	Roble	
Nombre científico	<i>Quercus robur</i>	
Localización		
Paraje	Ucieda, lugar Bujilices	
Término municipal	Ruente	
Ubicación GPS	N 43º 12' 26" W 4º 12' 31,4"	
Espacio Natural Protegido	SI	
Características		
Altura (m)	3 + 20	
Perímetro (a 1,3 m)	3,63	
Estado Fitosanitario		
Bueno		
Entorno		
<p>Dentro del municipio de Ruente, en el Monte Ucieda, que está incluido dentro del Parque Natural Saja-Besaya y de la Reserva Nacional de Caza Saja, es Zona de Especial Conservación (ZEC) Valles Altos del Nansa y Saja y Alto Campoo, siendo uno de los paisajes más característicos del Valle. Para llegar hay que pasar todo el pueblo (arquitectura civil montañesa de los siglos XVII y XVIII) y se localiza antes de llegar a la Casa del Monte o la Campa de Ucieda. En ésta, se celebra el primer domingo de septiembre la tradicional Fiesta del Cocido Montañés, declarada de Interés Turístico Regional. Recomendable seguir la ruta: 'Los Puentes de Ucieda' o 'Sendero de Rozas' o 'Monte Río de los Vados'.</p>		

FICHA Nº 7 ÁRBOLES A INCLUIR EN EL INVENTARIO

Especie		
Nombre común	Roble	
Nombre científico	<i>Quercus robur</i>	
Localización		
Paraje	Ucieda, lugar La Cotera	
Término municipal	Ruente	
Ubicación GPS	N43°13'27.9" W4°11'42.4"	
Espacio Natural Protegido	SI	
Características		
Altura (m)	15	
Perímetro (a 1,3 m)	4	
Estado Fitosanitario		
Bueno, el perímetro de la copa alcanza los 40m.		
Entorno		
<p>Dentro del municipio de Ruente, en el Monte Ucieda, que está incluido dentro del Parque Natural Saja-Besaya y de la Reserva Nacional de Caza Saja, es Zona de Especial Conservación (ZEC) Valles Altos del Nansa y Saja y Alto Campoo. siendo uno de los paisajes más característicos del Valle. Para llegar hay que pasar todo el pueblo (arquitectura civil montañesa de los siglos XVII y XVIII) y se localiza antes de llegar a la Casa del Monte o la Campa de Ucieda. En ésta, se celebra el primer domingo de septiembre la tradicional Fiesta del Cocido Montañés, declarada de Interés Turístico Regional. Recomendable seguir la ruta: 'Los Puentes de Ucieda' o 'Sendero de Rozas' o 'Monte Río de los Vados.</p>		

FICHA Nº 8 ÁRBOLES A INCLUIR EN EL INVENTARIO

Especie		
Nombre común	Roble	
Nombre científico	<i>Quercus robur</i>	
Localización		
Paraje	Ucieda, lugar La Cotera	
Término municipal	Ruente	
Ubicación GPS	N43°13'27.5" W4°11'39.8"	
Espacio Natural Protegido	SI	
Características		
Altura (m)	20	
Perímetro (a 1,3m)	4	
Estado Fitosanitario		
Bueno		
Entorno		
<p>Dentro del municipio de Ruente, en el Monte Ucieda, que está incluido dentro del Parque Natural Saja-Besaya y de la Reserva Nacional de Caza Saja. Es Zona de Especial Conservación (ZEC) Valles Altos del Nansa y Saja y Alto Campoo, siendo uno de los paisajes más característicos del Valle. Para llegar hay que atravesar todo el pueblo, de arquitectura civil montañesa de los siglos XVII y XVIII y se localiza antes de llegar a la Casa del Monte o la Campa de Ucieda. En ésta, se celebra el primer domingo de septiembre la tradicional Fiesta del Cocido Montañés, declarada de Interés Turístico Regional. Recomendable seguir la ruta: 'Los Puentes de Ucieda' o 'Sendero de Rozas' o 'Monte Río de los Vados'.</p>		

Referencias

Mapas de Cantabria <https://mapas.cantabria.es/>

Árboles Singulares Dirección General de Montes y Biodiversidad
<https://dgmontes.org/arboles-singulares-presentacion>

Árboles monumentales
<https://www.monumentaltrees.com/es/>

Mancomunidad Reserva del Saja
<https://www.esenciadecantabria.com/disfruta/turismo-natural/arboles-singulares-cantabria>